

Buen día,

Proyectos en consulta pública

UPME – Emisión GEI del SIN

La UPME publica para comentarios el proyecto de resolución “Por la cual se actualiza el **factor marginal de emisión de gases de efecto invernadero del Sistema Interconectado Nacional – 2016, para proyectos aplicables al Mecanismo de Desarrollo Limpio – MDL**”.

[Ver proyecto](#)

Los comentarios se recibirán hasta el viernes 10 de noviembre al correo hector.herrera@upme.gov.co. En caso de que consideren pertinente el envío de comentarios desde Andesco, los estaremos recibiendo hasta el **viernes 03 de noviembre** para su compilación y trámite a través del correo catalina.pena@andesco.org.co

Límite Reserva Forestal Protectora Nacional La Elvira

El Ministerio de Ambiente y Desarrollo Sostenible pone a disposición la consulta pública “Por medio de la cual se precisa el **límite de la Reserva Forestal Protectora Nacional La Elvira, declarada mediante la Resolución Ejecutiva No. 5 de 1943**”. [Ver Proyecto](#)

Este proyecto está en consulta hasta el viernes 3 de noviembre. Les agradecemos si tienen comentarios al respecto, nos los presenten hasta el **miércoles 1 de noviembre**, con el fin de realizar la consolidación gremial o presentar los comentarios directamente al Ministerio a los correos riversa@minambiente.gov.co o wperaza@minambiente.gov.co

Límite Reserva Forestal Protectora Nacional de las Quebradas el Peñón y San Juan

El Ministerio de Ambiente y Desarrollo Sostenible pone a disposición la consulta pública “Por medio de la cual se precisa el **límite de la Reserva Forestal Protectora Nacional de las Quebradas el Peñón y San Juan, declarada mediante Resolución Ejecutiva No. 1240 de 1960**”. [Ver Proyecto](#)

Este proyecto está en consulta hasta el martes 24 de octubre. Les agradecemos si tienen comentarios al respecto, presentar los comentarios directamente al Ministerio a los correos lsilva@minambiente.gov.co o wperaza@minambiente.gov.co

Nueva normativa ambiental

Decreto 1682 de 2017 – Estructura MinAmbiente

Por el cual se **modifica la estructura del Ministerio de Ambiente y Desarrollo Sostenible** y se determinan las funciones de sus dependencias. [Ver Decreto](#)

La siguiente es la estructura establecida para el Ministerio:

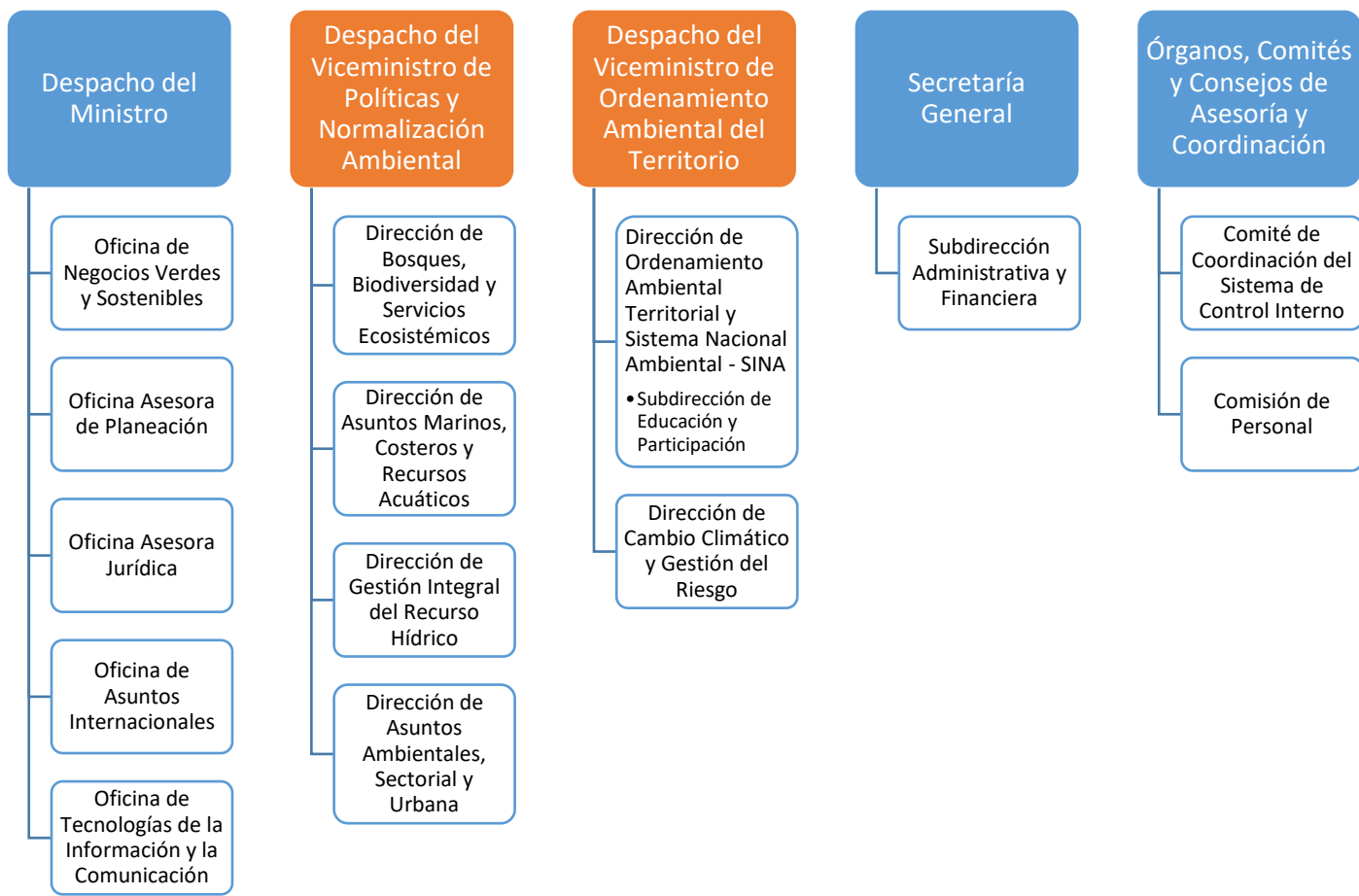

Noticias de interés

-Minambiente- Boletín informativo

A continuación les compartimos el boletín #30 del Ministerio de Ambiente y Desarrollo Sostenible, donde informan algunas cifras, gestiones y temas relevantes de la última semana. [Ver Boletín](#)

-C.R.A.- Estrategia de compensaciones por la pérdida de biodiversidad del atlántico

La Corporación Autónoma Regional del Atlántico, con la cooperación del Programa de Medio Ambiente Colombia ejecutado por la Agencia del Gobierno Federal Alemán -GIZ-, tienen en marcha una estrategia regional de compensación por pérdida de biodiversidad. La estrategia se desarrolla en tres fases, desde el 2014 hasta el 2019. Se han establecido un Portafolio de Áreas Prioritarias para la Conservación y Compensación de la Biodiversidad (2015), se estableció un procedimiento para establecer compensaciones (2017), y en septiembre de 2017 se adoptó la Guía para Implementar Acciones de Compensación en el Atlántico. [Ver noticia](#)

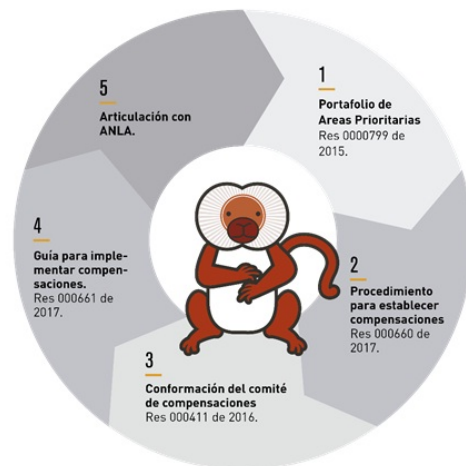

- [Guía para Implementar Acciones de Compensación](#)

-Cortolima- El Tolima ahora cuenta con el portafolio de compensaciones por pérdida de biodiversidad

El portafolio de Compensaciones por pérdida de biodiversidad es una herramienta para la asignación de compensaciones para preservar, rehabilitar o restaurar zonas en el departamento del Tolima. Esta herramienta permite establecer dónde, cómo y cuánto compensar frente a los impactos de los proyectos licenciados. [Ver más](#)

La herramienta se puede encontrar en el Visor Cartográfico, utilizando la capa de información de Acciones de Compensación. [Ver visor](#)

Cordialmente,

Maria Fernanda González Martínez
Coordinadora de la Cámara de Medio Ambiente y de Sostenibilidad



Calle 93 N° 13 24 piso 3 Bogotá.

(57-1) 616 76 11

CEL: 310 866 8609

maria.gonzalez@andesco.org.co

www.andesco.org.co

Piensa en nuestro medio ambiente antes de imprimir este mensaje

Andesco en [Facebook](#)/ [Twitter](#) /